



การไฟฟ้าส่วนภูมิภาค

เลขที่ ก.๓.กฟส.(ปบ) ๑๓๑๖/๒๕๖๔  
ชื่อผู้รับ นายเลอพงศ์ วงษ์จันทร์  
ชื่อผู้ส่ง นายสุเทพ หอยสังข์ทอง

Switching Deadline  
21. ก.ค. 64

วันที่ ๑๒ กรกฎาคม ๒๕๖๔  
ตำแหน่ง อ.ก.บ.บ.(ก.๓)  
ตำแหน่ง ร.จ.ก.(ท) ปฏิบัติงานแทน ผ.จ.ก.กฟอ.ก้านางพวง

ด้วยการไฟฟ้า อ.ก้านางพวง จะขอตัดไฟเพื่อปฏิบัติงาน ปรับปรุงระบบจำหน่าย พีดเคอร์ ๓,๙ สถานีไฟฟ้า ก้านางพวง  
ตามแผนผังสังเขปแนบ จำนวน .....๑..... แผ่น ดังนี้

ที่	พีดเคอร์	วัน/เดือน/ปี	ตั้งแต่เวลา	ถึงเวลา	ลักษณะงานที่ปฏิบัติ/บริเวณ	จาก	ถึง	ผู้ควบคุมงาน
๑.	KSA03	25 ก.ค. 64	08.00 น.	17.00 น.	ปักเสา 14.30 น. พร้อมติดตั้งอุปกรณ์หัวเสา จำนวน 30 ต้น	KSA03S-09	KSA03S-11	นายศุภวิชญ์ เกาะลอย พง.๖.มกร. กค.๓
๒.	KSA09	25 ก.ค. 64	08.00 น.	17.00 น.		KSA09S-09	Dis ชั่วคราว	
๓.								

พื้นที่ที่มีผู้ใช้ไฟได้รับผลกระทบ(ไฟดับ) .....๑..... ก้านางพวง

ผู้ประสานงานการดับไฟ ชื่อ นายศุภวิชญ์ จิตติวัฒนนท์ ตำแหน่ง ช.ผ.บ. โทร. ๐๘๑-๙๘๙๙๙๙๖

พื้นที่ ที่ขอตัดไฟปฏิบัติงานมีสายเคเบิลใยแก้วนำแสงของ กฟผ. (หากมีโอกาสชำรุด ผ.ศ.กร.ส.(ก.๓) จะไปตรวจสอบก่อนปฏิบัติงาน)

๑.  มีสายเคเบิลใยแก้วนำแสง ๑.๑  มีโอกาสชำรุด ๑.๒  ไม่มีโอกาสชำรุด  
๒.  ไม่มีสายเคเบิลใยแก้วนำแสง

(นายสุเทพ หอยสังข์ทอง)

ตำแหน่ง ร.จ.ก.(ท) ปฏิบัติงานแทน  
ผ.จ.ก.กฟอ.ก้านางพวง

สำหรับแผนกควบคุมการจ่ายไฟ (ผ.ค.ฟ.) กฟอ.๓

เรียน อ.ก.บ.บ.(ก.๓)

ผ.ค.ฟ. พิจารณาแล้วเห็นควร

อนุมัติให้ตัดไฟตามคำขอข้อ 1 พีดเคอร์ KSA03 จาก KSA03S-09 ถึง KSA03S-11  
ในวันที่ 25 ก.ค. 64 ตั้งแต่เวลา 08.00 น. ถึง 17.00 น. ตามใบสั่งทำสวิตซ์เลขที่ 751/64  
 อนุมัติให้ตัดไฟตามคำขอข้อ 2 พีดเคอร์ KSA09 จาก KSA09S-09 ถึง Dis ชั่วคราว  
ในวันที่ 25 ก.ค. 64 ตั้งแต่เวลา 08.00 น. ถึง 17.00 น. ตามใบสั่งทำสวิตซ์เลขที่  
พนักงานศูนย์ฯ นาย ศุภวิชญ์ จิตติวัฒนนท์

13 ก.ค. 64

(นายสุเทพ หอยสังข์ทอง)  
อ.ก.บ.บ.บ.(ก.๓)

สำหรับผู้อนุมัติ

ที่ ก.๓ ก.บ.บ.(ค.ฟ.)

เรียน ผ.จ.ก. กฟอ.ก้านางพวง

อ.ก.บ.บ.บ.(ก.๓), อ.ก.ว.ว.(ก.๓)

อนุมัติ และแจ้ง จ.ป. เพื่อตรวจสอบความปลอดภัย  
พร้อมทั้งลงข้อมูลแจ้งแผนดับไฟลงใน www.pea.co.th

ขั้นตอนการสวิตซ์ชิง 2 แผ่น  
แผนผังแนบ 1 แผ่น

ผ.จ.ก. (สถานี)

เพื่อทราบ และจัดพนักงานเข้าปฏิบัติงานร่วมกับศูนย์ฯ นครปฐม  
ตั้งแต่วันที่ ..... น. เป็นต้นไป จนกว่างานจะแล้วเสร็จ

(นายเลอพงศ์ แก่นจันทร์)

ร.ก.บ.บ.(ก.๓) ปฏิบัติงานแทน อ.ก.บ.บ.(ก.๓)

## ใบสั่งทำสวิตชิง

1. สถานที่ทำงาน	หน้าม.เกษตรฯ - หมู่บ้านมาลัยแมน (บ้านดอน)					
2. กำหนดวันที่ทำงาน	25 ก.ค. 64	ระหว่าง	08.00 น.	ถึง	17.00	น.
3. ผู้ขอทำงาน	กฟอ.กพส.	งานที่ทำ	ปรับปรุงระบบจำหน่ายวงจร KSA03,09	ตามใบขอปฏิบัติงาน	971/2564	
4. เตรียมการสวิตชิงโดย	นายศักดิ์สิทธิ์ เอี่ยมสะอาด			วันที่	13 กรกฎาคม 2564	
5. ตรวจสอบสวิตชิงโดย				วันที่	13 กรกฎาคม 2564	
6. อนุมัติสวิตชิงโดย				วันที่	13 กรกฎาคม 2564	
7. สั่งทำสวิตชิงโดย	1. นายเพชรรัตน์, นายพิชชา, นายณัฐกาญจน์, นายสามารถ 2. นายนครินทร์, นายอนุสรณ์, นายธนิต, นายมนโชน 3. นายสถาพร, นายมงคล, นายอมร			(กะ1 00.00 น. - 08.00 น.)		
				(กะ2 08.00 น. - 16.00 น.)		
				(กะ3 16.00 น. - 24.00 น.)		

ที่	รหัสอุปกรณ์	สภาพอุปกรณ์ ปกติก่อน ดำเนินการ	ดำเนินการ	เวลา	ผู้ดำเนินการ	ผู้สั่งการ	หมายเหตุ
1	ตรวจสอบอุปกรณ์ป้องกันและตัดตอน ก่อนทำการสวิตชิง						
2	แจ้ง กฟอ.กพส. ประสานงานแจ้ง VSPP 22 เควี บ.เครน วงจร KSA03 ปลดขนาบนเครื่องกำเนิดไฟฟ้ากับระบบ PEA						
3	KS-KT1A	"OLTC" Auto	"OLTC" Manual		EGAT		- โหลด 19.28 MW
4	KS-KT2A	"OLTC" Auto	"OLTC" Manual		EGAT		- โหลด 18.32 MW
5	KSA03VB-01	"ON" Auto Reclose	"OFF" Auto Reclose		KSA		- โหลด -2 MW
6	KSA06VB-01	"ON" Auto Reclose	"OFF" Auto Reclose		KSA		- โหลด 0.38 MW
7	KSA09VB-01	"ON" Auto Reclose	"OFF" Auto Reclose		KSA		- โหลด 4.83 MW
8	SPO-TP1	"OLTC" Auto	"OLTC" Manual		SPO		- โหลด 23 MW
9	SPO07VB-01	"ON" Auto Reclose	"OFF" Auto Reclose		SPO		- โหลด 0.32 MW
10	- ย้ายโหลด KSA03 บางส่วนไปจ่ายไฟจาก SPO07						
11	KSA03S-19	ปลด	สับ		กพส.	SCADA	SF6 บ้านท่าเสา (บน)
12	KSA03S-11	สับ	ปลด, ล็อคคาน		กพส.		SF6 ป้อมปทท. กม.29
13	- ย้ายโหลด KSA09 บางส่วนไปจ่ายไฟจาก KSA06						
14	KSA03S-29	ปลด	สับ		กพส.		DIS บ. JBF
15	DIS ชค. KSA09	สับ	ปลด(ใช้โหลดบัสเตอร์)		กพส.		DIS ร้านคลาสตอล
16	- เมื่อพร้อมดับไฟปฏิบัติงานเวลา 08.00 น.						
17	KSA09S-09	สับ	ปลด, ล็อคคาน		กพส.	SCADA	SF6 ป้อมเจริญศักดิ์ (ล่าง)
18	KSA03S-09	สับ	ปลด, ล็อคคาน		กพส.	SCADA	SF6 ป้อมเจริญศักดิ์ (บน)
19	แจ้งสถานะพื้นที่ไฟดับให้ผู้ควบคุมงานรับทราบ						
20	แจ้งผู้ควบคุมงาน Test ไฟ Short Ground จุด G1						
21	แจ้งผู้ควบคุมงาน Test ไฟ Short Ground จุด G2						
22	แจ้งผู้ควบคุมงาน Test ไฟ Short Ground จุด G3						
23	แจ้งผู้ควบคุมงาน Test ไฟ Short Ground จุด G4						
24	KS-KT1A	"OLTC" Manual	"OLTC" Auto		EGAT		-
25	KS-KT2A	"OLTC" Manual	"OLTC" Auto		EGAT		-
26	KSA03VB-01	"OFF" Auto Reclose	"ON" Auto Reclose		KSA		-
27	KSA06VB-01	"OFF" Auto Reclose	"ON" Auto Reclose		KSA		-

ที่	รหัสอุปกรณ์	สภาพอุปกรณ์ ปกติก่อน ดำเนินการ	ดำเนินการ	เวลา	ผู้ดำเนินการ	ผู้สั่งการ	หมายเหตุ
28	KSA09VB-01	"OFF" Auto Reclose	"ON" Auto Reclose		KSA		-
29	SPO-TP1	"OLTC" Manual	"OLTC" Auto		SPO		-
30	SPO07VB-01	"OFF" Auto Reclose	"ON" Auto Reclose		SPO		-
31	แจ้งผู้ควบคุมงานให้ชุดทำงานปฏิบัติงานได้						
	*** สิ้นสุด Switching ช่วงเช้า ***						
32	เมื่อผู้ควบคุมงานแจ้งชุดทำงานปฏิบัติงานแล้วเสร็จ						
33	แจ้งผู้ควบคุมงาน ปลด Short Ground จุด G1						
34	แจ้งผู้ควบคุมงาน ปลด Short Ground จุด G2						
35	แจ้งผู้ควบคุมงาน ปลด Short Ground จุด G3						
36	แจ้งผู้ควบคุมงาน ปลด Short Ground จุด G4						
37	KS-KT1A	"OLTC" Auto	"OLTC" Manual		EGAT		-
38	KS-KT2A	"OLTC" Auto	"OLTC" Manual		EGAT		-
39	KSA03VB-01	"ON" Auto Reclose	"OFF" Auto Reclose		KSA		-
40	KSA06VB-01	"ON" Auto Reclose	"OFF" Auto Reclose		KSA		-
41	KSA09VB-01	"ON" Auto Reclose	"OFF" Auto Reclose		KSA		-
42	SPO-TP1	"OLTC" Auto	"OLTC" Manual		SPO		-
43	SPO07VB-01	"ON" Auto Reclose	"OFF" Auto Reclose		SPO		-
44	- เมื่อพร้อมจ่ายไฟ						
45	KSA09S-09	ปลด, ล็อคคาน	สับ		กพส.	SCADA	SF6 ปุ่มเจริญศักดิ์ (ล่าง)
46	KSA03S-09	ปลด, ล็อคคาน	สับ		กพส.	SCADA	SF6 ปุ่มเจริญศักดิ์ (บน)
47	- ย้ายโหลด KSA09 บางส่วนกลับจาก KSA06						
48	DIS ชค. KSA09	ปลด	สับ		กพส.		DIS ฐานคลาสตอล
49	KSA03S-29	สับ	ปลด(ใช้โหลดบัสเตอร์)		กพส.		DIS บ. JBF
50	- ย้ายโหลด KSA03 บางส่วนกลับจาก SPO07						
51	KSA03S-11	ปลด, ล็อคคาน	สับ		กพส.		SF6 ปุ่มปตท. กม.29
52	KSA03S-19	สับ	ปลด		กพส.	SCADA	SF6 บ้านท่าเสา (บน)
53	KS-KT1A	"OLTC" Manual	"OLTC" Auto		EGAT		-
54	KS-KT2A	"OLTC" Manual	"OLTC" Auto		EGAT		-
55	KSA03VB-01	"OFF" Auto Reclose	"ON" Auto Reclose		KSA		-
56	KSA06VB-01	"OFF" Auto Reclose	"ON" Auto Reclose		KSA		-
57	KSA09VB-01	"OFF" Auto Reclose	"ON" Auto Reclose		KSA		-
58	SPO-TP1	"OLTC" Manual	"OLTC" Auto		SPO		-
59	SPO07VB-01	"OFF" Auto Reclose	"ON" Auto Reclose		SPO		-
	*** สิ้นสุด Switching ทั้งหมด ***						

# สถานการณ์จ่ายไฟตอนปฏิบัติงาน

25 กรกฎาคม 2564

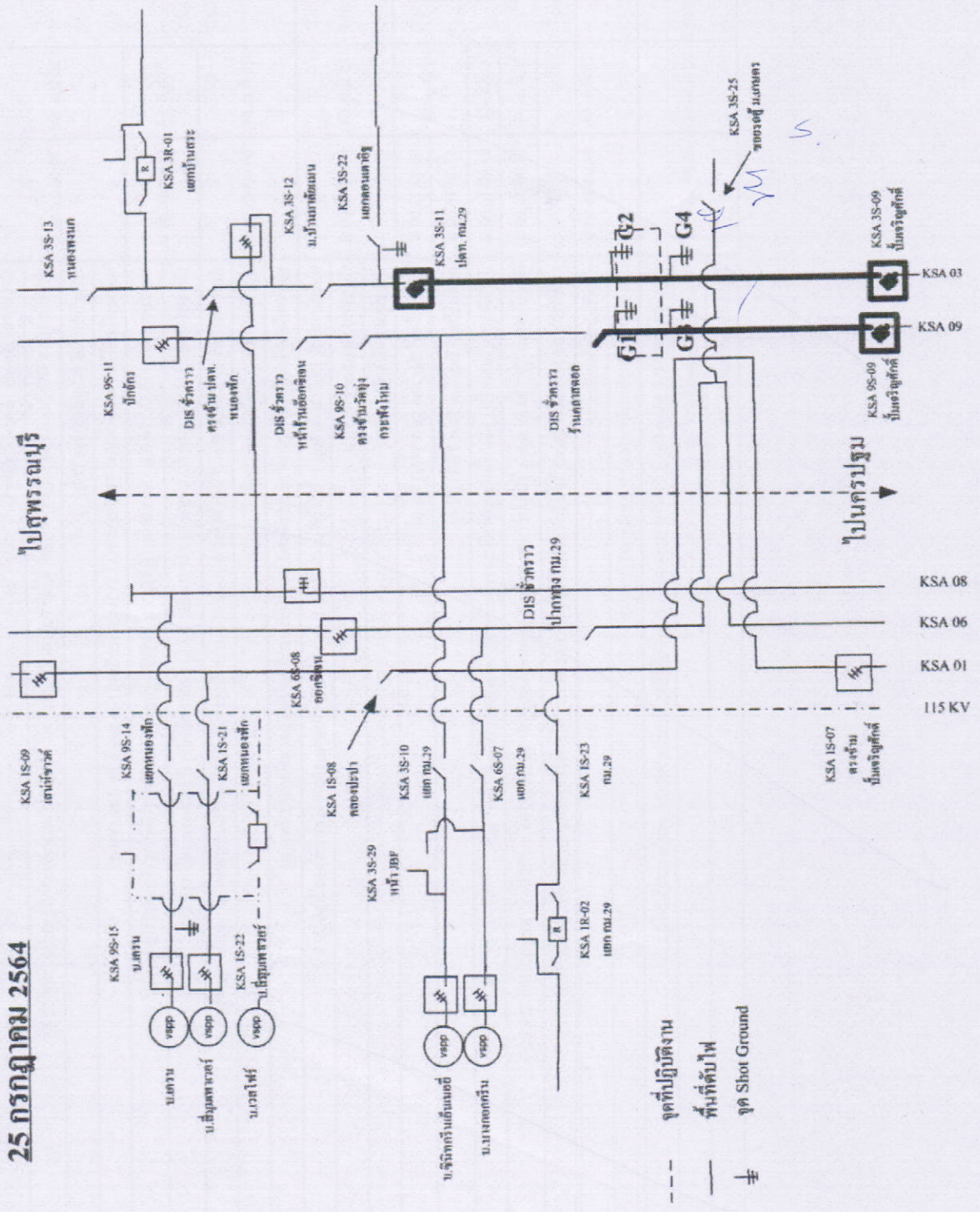



บันทึก

การไฟฟ้าส่วนภูมิภาค  
PROVINCIAL ELECTRICITY AUTHORITY

จาก	พชง.ควบคุมงาน	ถึง	ผจก./ทผ.กส.กฟอ.กำแพงแสน
เลขที่	ก.3 กฟอ.กพส.-	วันที่	5 กรกฎาคม 2564
เรื่อง	ขออนุมัติดับกระแสไฟฟ้าเพื่อปฏิบัติงาน ปป.หน้าม.เกษตรศาสตร์ ถึง หมู่บ้านมาลัยแมน		
อ้างถึง			

เรียน ผจก./ทผ.กส.กฟอ.กำแพงแสน

ตามอนุมัติที่ ก.3 กพส.(ปบ.) 1246/62 ลว.7พ.ค.62 ให้แผนกก่อสร้างดำเนินการปรับปรุงระบบจำหน่ายของงานปรับปรุง หน้าม.เกษตรฯ ถึง หมู่บ้านมาลัยแมน(บ้านตอน) ต.กำแพงแสน อ.กำแพงแสน จ. นครปฐม WBS. P-TDD02.3-I-KPNIA.0006 โครงการช่วย 6001034865 6001034864

ปัจจุบันกระแสได้ดำเนินการ เตรียมแผนการปฏิบัติงานดังนี้.

- |                             |         |           |
|-----------------------------|---------|-----------|
| 1.พาดสาย 185 SAC. (2 วงจร)  | ระยะทาง | 2.500 กม. |
| 2.รีดถอนสาย 185 A. (2 วงจร) | ระยะทาง | 2.500 กม. |
| 3.ย้าย BA                   | จำนวน   | 7 ชุด     |
| 4.ย้ายหม้อแปลง 3 เฟส        | จำนวน   | 3 เครื่อง |
| 5.ย้ายหม้อแปลง 1 เฟส        | จำนวน   | 2 เครื่อง |

ในการดำเนินการและปฏิบัติงานมีการจำเป็นต้องดับกระแสไฟฟ้า แรงสูงและแรงต่ำใน วันอาทิตย์ ที่ 8 สิงหาคม 2564 ตั้งแต่เวลา 08.30 น. ถึง เวลา 17.00 น. หากดำเนินการแล้วเสร็จก่อนกำหนดจะจ่ายไฟฟ้าให้ก่อน ดังนั้นขอความอนุเคราะห์ให้ทาง กฟอ.กำแพงแสน ดำเนินการดังนี้

กฟอ.กำแพงแสน

- ดำเนินการประกาศแจ้งผู้ใช้ไฟในบริเวณดังกล่าวทราบในวัน , เวลา ตามระเบียบ

กฟอ.กำแพงแสน

- ดำเนินการ

- 1.ดับกระแสไฟฟ้า แรงสูง แรงต่ำ ตั้งแต่ หน้าหมู่บ้านมาลัยแมน ถึง แยก กม.29 (หน้าบริษัทโตโยต้า)
  - 2.ทำการต่อสายลงดินหัว-ท้ายงาน พร้อมจุด BA.ข้ามถนนต่างๆ
- จึงเรียนมาเพื่อโปรดพิจารณาดำเนินการให้ต่อไป

อนุมัติตามเสนอ

(นายศุภวิชญ์ เกาะลอย)

พชง.5 ผกร.กกค.กฟก.3

- ๕ ก.ค. ๒๕๖๔

(นายสุเทพ หอยสังข์ทอง)  
รจก.(ท) ปฏิบัติงานแทน  
ผจก.กฟอ.กำแพงแสน

5 ก.ค. 64